FICHA DE PRODUCTO

CATEGORÍA: Barras de puesta a tierra
NOMBRE: **Barra de tierra de 8 vías de cobre M10+1 elem. desconexión**
REFERENCIA: **AT-020J**

DESCRIPCIÓN DE PRODUCTO

Barra de tierra de 8 vías de cobre con tornillos de M10 y con 1 elemento de desconexión.

Barra de tierra de 8 vías, realizada con pletina de 50 x 5 mm, que permite la conexión de conductores con terminales de conexión tipo anillo de cobre estañado (por ejemplo, AT-093K).

> Aplicación

Fecha: 14/07/2021

Aplicaciones Tecnológicas S.A. - Parque Tecnológico de Valencia - Nicolás Copérnico, 4 - 46980 Paterna (Valencia), Spain T +34 961 318 250 - F +34 961 318 206 - atsa@at3w.com - at3w.com

DATOS TÉCNICOS

Referencia	AT-020J
Dimensiones	575 x 90 x 96 mm
Dimensiones de la pletina	50 x 5 mm
Tornillo	M10, acero inoxidable A2
Material/es	Cobre
Peso	3004 g
Incluye	1 elemento de desconexión
Número de conexiones	8

> Tornillería

Tuerca DIN934, M10, A2	8
Tuerca DIN439, M10, A2	1
Tornillo hexagonal DIN931, M10x25, A2	10
Arandela Grower DIN127, M10, A2	14
Tornillo hexagonal DIN931, M10x16, A2	4
Arandela plana DIN125, M10, A2	14
Normativa	Cumple con UNE 21186, NF C 17-102, IEC 62305

> Esquema dimensional (mm)

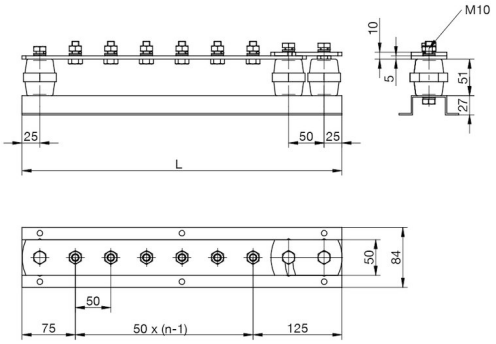

n (número de vías) = 8
L = 575 mm

> Componentes

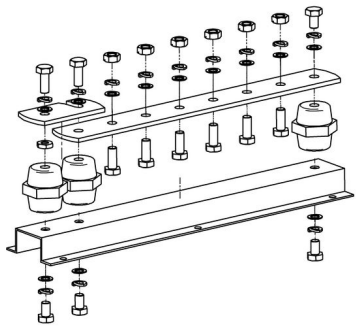

Aplicaciones Tecnológicas S.A. - Parque Tecnológico de Valencia - Nicolás Copérnico, 4 - 46980 Paterna (Valencia), Spain T +34 961 318 250 - F +34 961 318 206 - atsa@at3w.com - at3w.com

INFORMACIÓN COMPLEMENTARIA

> ACCESORIOS

AT-093K
Terminal de anillo cobre estañado 50mm² M10

Aplicaciones Tecnológicas, S.A. se reserva el derecho de modificar la información de esta ficha técnica sin previo aviso. Esta publicación no puede, en su totalidad o en parte, ser copiada reproducida, transcrita o traducida sin la autorización de Aplicaciones Tecnológicas, S.A.

Aplicaciones Tecnológicas S.A. - Parque Tecnológico de Valencia - Nicolás Copérnico, 4 - 46980 Paterna (Valencia), Spain T +34 961 318 250 - F +34 961 318 206 - atsa@at3w.com - at3w.com