# FICHA DE PRODUCTO

CATEGORÍA: Grapa de latón para cable
NOMBRE: **Grapa de latón para cable ø13-14mm a pared**
REFERENCIA: **AT-025E**

## DESCRIPCIÓN DE PRODUCTO

Grapa de latón para fijación de cable de ø13 a 14 mm a pared. Incluye tirafondo y taco.

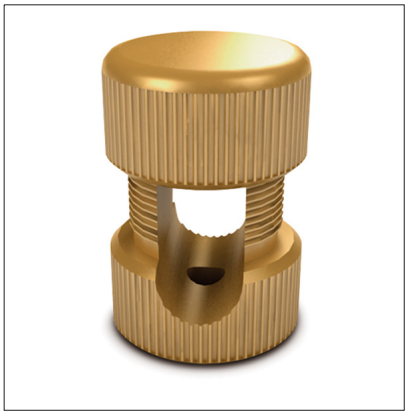

Grapa para fijar conductores de bajada de cable o redondo a superficie plana.

## > Aplicación

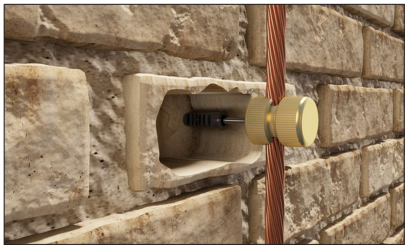

Fecha: 24/01/2023



Aplicaciones Tecnológicas S.A. - Parque Tecnológico de Valencia - Nicolás Copérnico, 4 - 46980 Paterna (Valencia), Spain T +34 961 318 250 - F +34 961 318 206 - atsa@at3w.com - at3w.com

## DATOS TÉCNICOS

| | |
|---|---|
| Referencia | AT-025E |
| Dimensiones | 30 x 30 x 40 mm |
| Cable (diámetro) | 13 - 14 mm |
| Cable (sección) | 95 - 120 $mm^2$ |
| Peso | 165 g |
| Material/es | Latón |
| Incluye | Taco y tirafondo de M8 x 40 mm |
| Elevación del conductor | 10 mm |

> Tornillería

| | |
|---|---|
| Tirafondo M8x40, Zn | 1 |
| Taco nylon | 1 |
| Normativa | Cumple con UNE 21186, NF C 17-102, IEC 62305 |

> Esquema dimensional (mm)

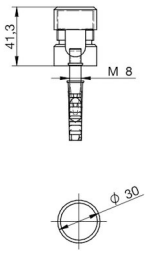


> Componentes

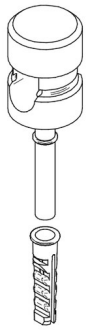



Aplicaciones Tecnológicas S.A. - Parque Tecnológico de Valencia - Nicolás Copérnico, 4 - 46980 Paterna (Valencia), Spain T +34 961 318 250 - F +34 961 318 206 - atsa@at3w.com - at3w.com

# INFORMACIÓN COMPLEMENTARIA

## > PRODUCTOS RELACIONADOS

**AT-095D**
Cable de cobre electrolítico trenzado de 95mm²

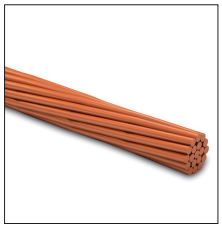

**AT-120D**
Cable de cobre electrolítico trenzado 120mm2



Aplicaciones Tecnológicas, S.A. se reserva el derecho de modificar la información de esta ficha técnica sin previo aviso. Esta publicación no puede, en su totalidad o en parte, ser copiada reproducida, transcrita o traducida sin la autorización de Aplicaciones Tecnológicas, S.A.

Aplicaciones Tecnológicas S.A. - Parque Tecnológico de Valencia - Nicolás Copérnico, 4 - 46980 Paterna (Valencia), Spain T +34 961 318 250 - F +34 961 318 206 - atsa@at3w.com - at3w.com