FICHA DE PRODUCTO

CATEGORÍA: Lámina bimetálica (cupal)
NOMBRE: **Lámina curva bimetálica cobre - aluminio**
REFERENCIA: **AT-030G**

DESCRIPCIÓN DE PRODUCTO

Lámina curva bimetálica cobre (dentro) - aluminio (fuera).

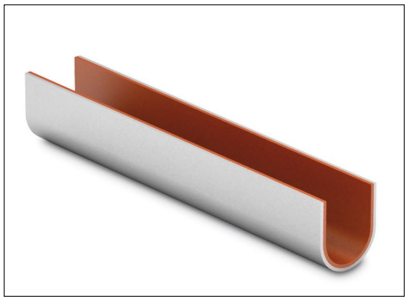

Para evitar el acoplamiento galvánico entre conductores y estructuras de distinta naturaleza.

DATOS TÉCNICOS

Referencia	AT-030G
Dimensiones	ø8 x 60 mm
Material	Cobre dentro / Aluminio fuera
Peso	4 g

Fecha: 03/05/2019

Aplicaciones Tecnológicas, S.A. se reserva el derecho de modificar la información de esta ficha técnica sin previo aviso. Esta publicación no puede, en su totalidad o en parte, ser copiada reproducida, transcrita o traducida sin la autorización de Aplicaciones Tecnológicas, S.A.

Aplicaciones Tecnológicas S.A. - Parque Tecnológico de Valencia - Nicolás Copérnico, 4 - 46980 Paterna (Valencia), Spain T +34 961 318 250 - F +34 961 318 206 - atsa@at3w.com - at3w.com