FICHA DE PRODUCTO

CATEGORÍA: Manguito seccionador
NOMBRE: **Manguito seccionador latón niquelado cable ø8-10 y pletina**
REFERENCIA: **AT-095F**

DESCRIPCIÓN DE PRODUCTO

Manguito seccionador de latón niquelado para cable de ø8 - 10 y pletina de 30 x 3,5 mm.

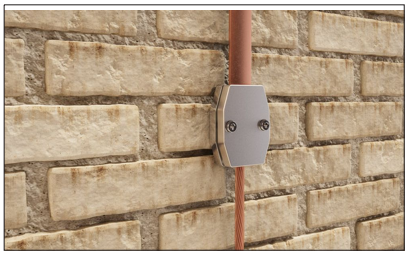

DATOS TÉCNICOS

Referencia	AT-095F
Dimensiones	55 x 75 x 20 mm
Pletina	30 x 3,5 mm
Cable (diámetro)	8 - 10 mm
Cable (sección)	50 - 70 mm^2
Peso	483 g
Material/es	Latón niquelado
Incluye	Taco y tornillo M4 x 38

> Tornillería

Tornillo DIN7982, 3.9x38, A2	1
Tornillo DIN7984, M6X16, A2	2
Taco nylon	1
Normativa	Cumple con UNE 21186, NF C 17-102, IEC 62305, BS-EN 1982

Fecha: 08/08/2023

Aplicaciones Tecnológicas S.A. - Parque Tecnológico de Valencia - Nicolás Copérnico, 4 - 46980 Paterna (Valencia), Spain T +34 961 318 250 - F +34 961 318 206 - atsa@at3w.com - at3w.com

> Esquema dimensional (mm)

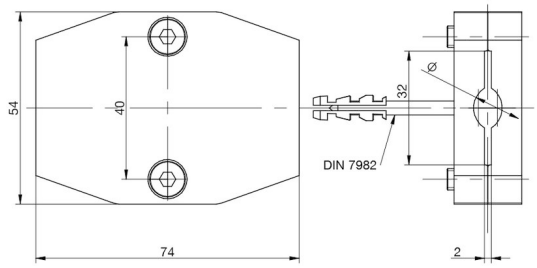

> Componentes

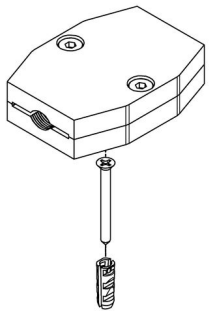

INFORMACIÓN COMPLEMENTARIA

> PRODUCTOS RELACIONADOS

AT-050D
Cable de cobre electrolítico trenzado de 50mm2

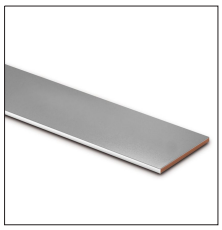

AT-052D
Pletina de cobre estañado de 30 x 2mm

Aplicaciones Tecnológicas, S.A. se reserva el derecho de modificar la información de esta ficha técnica sin previo aviso. Esta publicación no puede, en su totalidad o en parte, ser copiada reproducida, transcrita o traducida sin la autorización de Aplicaciones Tecnológicas, S.A.

Aplicaciones Tecnológicas S.A. - Parque Tecnológico de Valencia - Nicolás Copérnico, 4 - 46980 Paterna (Valencia), Spain T +34 961 318 250 - F +34 961 318 206 - atsa@at3w.com - at3w.com