FICHA DE PRODUCTO

CATEGORÍA: Punto de tierra
NOMBRE: **Punto tierra 4 taladros (M8x14)+espiga**
REFERENCIA: **AT-101J**

DESCRIPCIÓN DE PRODUCTO

Punto de tierra de 4 taladros (M8 x 14 mm) con espiga de 500 mm, 70 mm^2.

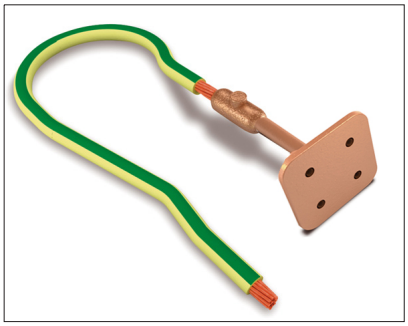

Puntos equipotenciales fijados a la estructura para proporcionar puntos de enganche a la toma de tierra.

DATOS TÉCNICOS

Referencia	AT-101J
Dimensiones	80 x 63 x 63 mm
Material/es	Bronce / cobre cubierto de PVC
Peso	1140 g
Incluye	Espiga de 500 mm, 70 mmmm^2
Número de agujeros	4
Dimensiones de los agujeros	M8 x 14 mm
Normativa	Cumple con UNE 21186, NF C 17-102, IEC 62305

> Esquema dimensional (mm)

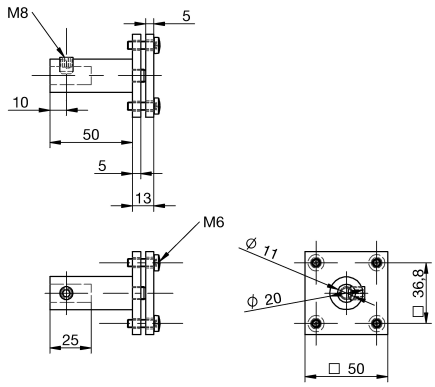

Fecha: 15/09/2020

Aplicaciones Tecnológicas, S.A. se reserva el derecho de modificar la información de esta ficha técnica sin previo aviso. Esta publicación no puede, en su totalidad o en parte, ser copiada reproducida, transcrita o traducida sin la autorización de Aplicaciones Tecnológicas, S.A.

Aplicaciones Tecnológicas S.A. - Parque Tecnológico de Valencia - Nicolás Copérnico, 4 - 46980 Paterna (Valencia), Spain T +34 961 318 250 - F +34 961 318 206 - atsa@at3w.com - at3w.com