FICHA DE PRODUCTO

CATEGORÍA: Redondo macizo
NOMBRE: **Redondo de aleación aluminio (AlMgSi) semi-duro ø8mm**
REFERENCIA: **AT-110D**

DESCRIPCIÓN DE PRODUCTO

Redondo de aleación de aluminio (AlMgSi) macizo semi-duro ø8 mm.

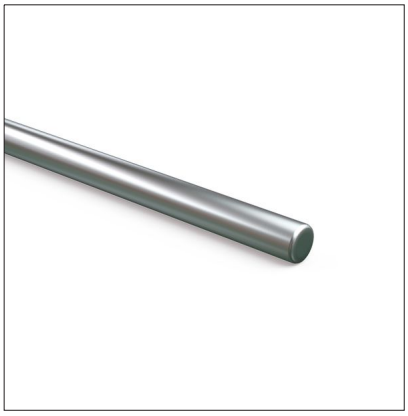

Los conductores redondos macizos son más adecuados para los ambientes corrosivos.

DATOS TÉCNICOS

Referencia	AT-110D
Dimensiones	ø8 mm
Peso por metro	140 g/m
Material/es	Aleación de aluminio (AlM
Enfundado	Desnudo
Normativa	Cumple con UNE 21186, NF C 17-102, IEC 62305

> Esquema dimensional (mm)

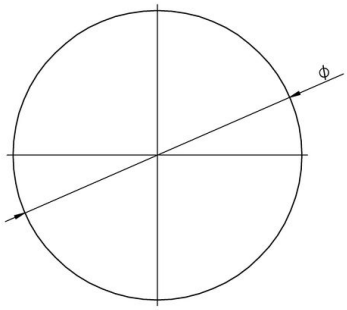

ø8

Fecha: 28/03/2022

Aplicaciones Tecnológicas S.A. - Parque Tecnológico de Valencia - Nicolás Copérnico, 4 - 46980 Paterna (Valencia), Spain T +34 961 318 250 - F +34 961 318 206 - atsa@at3w.com - at3w.com

INFORMACIÓN COMPLEMENTARIA

> PRODUCTOS RELACIONADOS

AT-013F
Manguito bimetálico para cable 25-150mm²

AT-030E
Grapa nylon cable/plet. Elevación 17mm

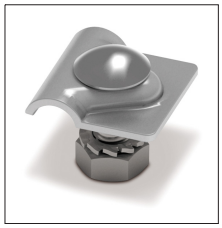

AT-140E
Grapa universal de aluminio

Aplicaciones Tecnológicas, S.A. se reserva el derecho de modificar la información de esta ficha técnica sin previo aviso. Esta publicación no puede, en su totalidad o en parte, ser copiada reproducida, transcrita o traducida sin la autorización de Aplicaciones Tecnológicas, S.A.

Aplicaciones Tecnológicas S.A. - Parque Tecnológico de Valencia - Nicolás Copérnico, 4 - 46980 Paterna (Valencia), Spain T +34 961 318 250 - F +34 961 318 206 - atsa@at3w.com - at3w.com