FICHA DE PRODUCTO

CATEGORÍA: Grapa para pletina tipo DC
NOMBRE: **Grapa bronce pletina 40 x 6mm (tipo DC)**
REFERENCIA: **AT-110E**

DESCRIPCIÓN DE PRODUCTO

Grapa de bronce para pletina de cobre de 40 x 6 mm. Incluye taco y tornillo.

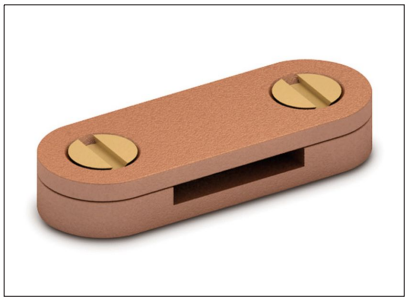

Grapas para la fijación de los conductores de pletina al edificio.

> Aplicación

Fecha: 08/01/2019

Aplicaciones Tecnológicas S.A. - Parque Tecnológico de Valencia - Nicolás Copérnico, 4 - 46980 Paterna (Valencia), Spain T +34 961 318 250 - F +34 961 318 206 - atsa@at3w.com - at3w.com

DATOS TÉCNICOS

Referencia	AT-110E
Dimensiones	65 x 20 x 10 mm
Pletina	40 x 6 mm
Material del conductor	Cobre
Peso	150 g
Material/es	Bronce
Incluye	Taco y tornillo

> Incluye

Tornillo DIN7982, 4.8x38, A2	1
Taco nylon	1
Normativa	Cumple con IEC 62305, BS-EN 1982, BS 2897

INFORMACIÓN COMPLEMENTARIA

> PRODUCTOS RELACIONADOS

AT-024D
Pletina de cobre
desnudo de 40 x 6mm

Aplicaciones Tecnológicas, S.A. se reserva el derecho de modificar la información de esta ficha técnica sin previo aviso. Esta publicación no puede, en su totalidad o en parte, ser copiada reproducida, transcrita o traducida sin la autorización de Aplicaciones Tecnológicas, S.A.

Aplicaciones Tecnológicas S.A. - Parque Tecnológico de Valencia - Nicolás Copérnico, 4 - 46980 Paterna (Valencia), Spain T +34 961 318 250 - F +34 961 318 206 - atsa@at3w.com - at3w.com