FICHA DE PRODUCTO

CATEGORÍA: Grapa de fleje para cable
NOMBRE: **Grapa fleje de Al para cable 50mm²+PVC**
REFERENCIA: **AT-144E**

DESCRIPCIÓN DE PRODUCTO

Grapa de fleje de aluminio para cable de 50 mm² recubierto de PVC. Incluye taco y tornillo.

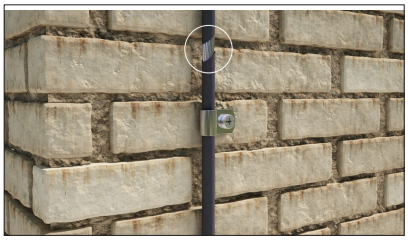

DATOS TÉCNICOS

Referencia	AT-144E
Dimensiones	20 x 15 x 30 mm
Cable (diámetro)	8 mm
Cable (sección)	50 mm^2
Material del conductor	Aluminio cubierto de PVC
Peso	5 g
Material/es	Aluminio
Incluye	Taco y tornillo
Normativa	Cumple con UNE 21186, NF C 17-102, IEC 62305

> Esquema dimensional (mm)

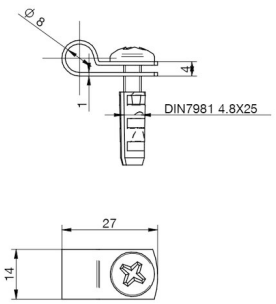

> Componentes

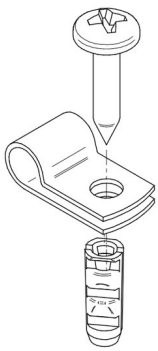

Fecha: 12/04/2019

Aplicaciones Tecnológicas, S.A. se reserva el derecho de modificar la información de esta ficha técnica sin previo aviso. Esta publicación no puede, en su totalidad o en parte, ser copiada reproducida, transcrita o traducida sin la autorización de Aplicaciones Tecnológicas, S.A.

Aplicaciones Tecnológicas S.A. - Parque Tecnológico de Valencia - Nicolás Copérnico, 4 - 46980 Paterna (Valencia), Spain T +34 961 318 250 - F +34 961 318 206 - atsa@at3w.com - at3w.com