FICHA DE PRODUCTO

CATEGORÍA: Soporte para perfiles metálicos
NOMBRE: **Soporte aluminio perfiles metálicos 12mm**
REFERENCIA: **AT-173E**

DESCRIPCIÓN DE PRODUCTO

Soporte de aluminio para perfiles metálicos de 12 mm.

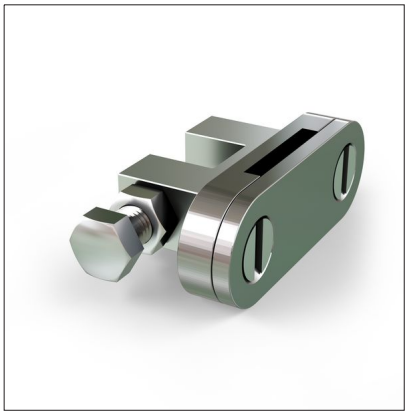

Permite fijar cualquier grapa a bordes finos como los perfiles metálicos.

DATOS TÉCNICOS

Referencia	AT-173E
Dimensiones	20 x 15 x 35 mm
Peso	50 g
Material/es	Aluminio
Máxima anchura	12 mm
Normativa	Cumple con UNE 21186, NF C 17-102, IEC 62305

> Esquema dimensional (mm)

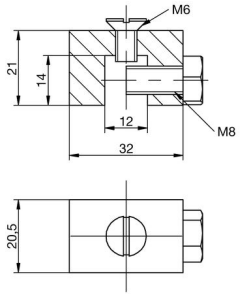

> Componentes

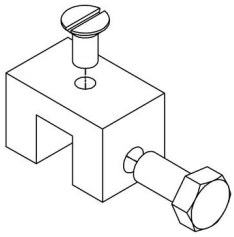

Fecha: 15/04/2019

Aplicaciones Tecnológicas S.A. - Parque Tecnológico de Valencia - Nicolás Copérnico, 4 - 46980 Paterna (Valencia), Spain T +34 961 318 250 - F +34 961 318 206 - atsa@at3w.com - at3w.com

INFORMACIÓN COMPLEMENTARIA

> PRODUCTOS RELACIONADOS

AT-240E
Grapa hebilla inox para pletina

AT-030E
Grapa nylon cable/plet. Elevación 17mm

Aplicaciones Tecnológicas, S.A. se reserva el derecho de modificar la información de esta ficha técnica sin previo aviso. Esta publicación no puede, en su totalidad o en parte, ser copiada reproducida, transcrita o traducida sin la autorización de Aplicaciones Tecnológicas, S.A.

Aplicaciones Tecnológicas S.A. - Parque Tecnológico de Valencia - Nicolás Copérnico, 4 - 46980 Paterna (Valencia), Spain T +34 961 318 250 - F +34 961 318 206 - atsa@at3w.com - at3w.com