FICHA DE PRODUCTO

CATEGORÍA: Molde múltiple APLIWELD®
NOMBRE: **Pieza inferior para pica de ø16 mm**
REFERENCIA: **MM-PT16**

DESCRIPCIÓN DE PRODUCTO

Pieza inferior del molde múltiple (AT-MMS) para soldaduras en T vertical de cable de hasta 12.5 mm de diámetro o pletinas de hasta 30 x 4 mm con pica de ø16 mm.

> El molde múltiple es la mejor solución para realizar unas pocas soldaduras de los tipos más comunes, cuando no puede predecirse exactamente el trabajo que va a realizarse, cuando los conductores de trabajo son variables o ante cualquier imprevisto en una instalación.

> Está adaptado para su uso tanto con iniciador electrónico (APLIWELD®-E) como con iniciador en polvo.

> Las piezas de grafito son válidas para realizar al menos 80 soldaduras.

> Para un correcto uso del molde múltiple consultar las instrucciones incluidas en cada maleta o el Manual de uso de la soldadura exotérmica APLIWELD®.

> Aplicación

Fecha: 05/06/2019

Aplicaciones Tecnológicas S.A. - Parque Tecnológico de Valencia - Nicolás Copérnico, 4 - 46980 Paterna (Valencia), Spain T +34 961 318 250 - F +34 961 318 206 - atsa@at3w.com - at3w.com

DATOS TÉCNICOS

Referencia	MM-PT16
Cables	hasta 95mm²
Pletinas	hasta 30mm
Pica	ø16mm

INSTRUCCIONES

> SEGURIDAD Y MANTENIMIENTO

Lea detenidamente las instrucciones de cada producto antes de su utilización y asegúrese de que ha entendido todas las indicaciones.
Todo el personal que vaya a realizar soldadura exotérmica Apliweld® debe estar debidamente formado.

Aplicaciones Tecnológicas S.A. - Parque Tecnológico de Valencia - Nicolás Copérnico, 4 - 46980 Paterna (Valencia), Spain T +34 961 318 250 - F +34 961 318 206 - atsa@at3w.com - at3w.com

INFORMACIÓN COMPLEMENTARIA

> PRODUCTOS RELACIONADOS

AT-020N
Apliweld®-T. 20 tabletas soldadura ø43mm

AT-010N
Apliweld®-E. Iniciador eletrónico 10ud

AT-200N
Kit Apliweld®-E v.3: Kit de encendido electrónico

MM-CS
Sellador Cámara (60 unidades)

MM-053N
Pinza molde múltiple

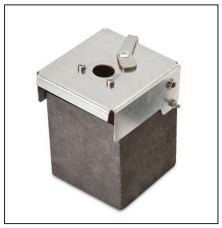

MM-T
Tolva molde múltiple

AT-063N
Paleta rascamoldes

AT-064N
Pincel limpieza cámara

AT-065N
Pasta de sellado 0,45kg

Aplicaciones Tecnológicas, S.A. se reserva el derecho de modificar la información de esta ficha técnica sin previo aviso. Esta publicación no puede, en su totalidad o en parte, ser copiada reproducida, transcrita o traducida sin la autorización de Aplicaciones Tecnológicas, S.A.

Aplicaciones Tecnológicas S.A. - Parque Tecnológico de Valencia - Nicolás Copérnico, 4 - 46980 Paterna (Valencia), Spain T +34 961 318 250 - F +34 961 318 206 - atsa@at3w.com - at3w.com